Aktuelles aus Neumarkt und seinem Umland, Information, Soziales und Werbung mit Mehrwert

ONLINE: plus www.BNNM.de - Ausgabe Nr. 26, Juni 2020

JETZT FÜR NOCH MEHR HAUSHALTE DIREKT

BUSINESS NEWS

Ihr Monatsmagazin

Ausgabe Neumarkt Umland

Werden Sie „OBERPFALZ-FLÜSTERER“

...rätseln Sie mit und gewinnen Sie

TOLLE PREISE

beim OBERPFALZ - SOMMER-RÄTSEL

Unsere Oberpfälzer Heimat ist gespickt mit besonderer Schönheit ebenso, wie mit schönen Besonderheiten. Sie zu kennen kann sich lohnen...

Jetzt mitmachen und gewinnen!

AKTUELLES aus Neumarkt Bayern und der Oberpfalz

10.000 x NEUMARKT - BERG - BERNGAU - DEINING - LAUTERHOFEN - PILSACH - SENGENTHAL - PÖLLING

Copyright © 2020: **biz.n** | **BNNM.de.** Alle Inhalte wie Texte, Bilder, Grafiken, Logos, Warenzeichen und Anzeigen sind gesetzlich geschützt.
Alle ohne Bildunterschrift: biz.n (Business News) / pixabay, Cover alle: biz.n

ENTDECKEN SIE UNSERE TIPO-MODELLE!

Z. B. DER FIAT TIPO KOMBI MIRROR.

AUSSTATTUNGSHIGHLIGHTS:

- 16“-Leichtmetallfelgen mit Diamantfinish
- Lenkrad mit Multifunktionstasten
- City Paket
- LED-Tagfahrlicht
- Parksensoren hinten
- Rückfahrkamera mit dynamischen Führungslinien
- und vieles mehr ...

AB 145 €[1] MTL. FINANZIEREN

Kraftstoffverbrauch (l/100 km) nach RL 80/1268/EWG für den Fiat Tipo Kombi Mirror 1.4 T-Jet 16 V, 6-Gang mit 88 kW (120 PS): innerorts 8,7; außerorts 5,9; kombiniert 7,0. CO_2-Emission (g/km): kombiniert 159.

[1] Ein unverbindliches Finanzierungsbeispiel, vermittelt über die Bank 11 für Privatkunden und Handel GmbH, Hammer Landstraße 91, 41460 Neuss, für den Fiat Tipo Kombi Mirror 1.4 T-Jet 6-Gang mit 88 kW (120 PS), EZ: 30.04.2019, 31.893 km, Barpreis i. H. v. 12.980,00 €, Anzahlung 0 €, effektiver Jahreszins 2,49 %, Sollzinssatz gebunden p.a. 2,46 %, Nettodarlehensbetrag (inkl. GAP Versicherung) 12.980,00 €, Gesamtbetrag 13.988,88 €, 48 Raten à 145,41 €, Schlussrate 7.009,20 €

Angebot gültig bis 31.07.2020. Abbildung zeigt Sonderausstattung gegen Aufpreis.

Fischer AUTOMOBILE ... und das Lächeln fährt mit!

Ihr FIAT Händler:

Fischer Automobile GmbH
Amberger Str. 2a, 92367 Pilsach
Tel. 09181 4755-0
www.fischer-automobile.de

Bavaria-NEWS

Bayerische Wasserstoff-strategie: Söder und Aiwanger preschen vor

biz.n/stmwi, MÜNCHEN/NÜRNBERG/NEUMARKT

Nach der, von Bayerns Wirtschafts- und Energieminister Hubert Aiwanger vorgestellten Bayerischen Wasserstoffstrategie will sich der Freistaat zu einem weltweiten H2-Technologieführer entwickeln.
Aiwanger: *„Made in Bavaria soll zum Wasserstoff-Gütesiegel werden. Mit unseren hervorragenden Forschern und den innovativen Tech-Unternehmen werden wir eine Wasserstoffwirtschaft entwickeln, die den Hightech-Standort Bayern stärkt, Arbeitsplätze schafft und nicht zuletzt auch den Transformationsprozess der bayerischen Fahrzeug- und Zulieferindustrie unterstützt.“* Angestrebt werde auch eine Arbeitsteilung zwischen dem Technologieland Bayern und Regionen, die grünen Wasserstoff produzieren.

Laut Aiwanger spielt der Wasserstoff eine besondere Rolle in der angestrebten Energiewende, weil er sich auf viele verschiedene Arten emissionsfrei nutzen lässt und so dazu beiträgt, Industrie, Verkehr und Wärmeversorgung auf erneuerbare Energien umzustellen.

Mit dem, im September 2019 von der Staatsregierung gegründete Zentrum Wasserstoff.Bayern (H2.B) und dem unter Federführung von Ministerpräsident Söder, Wissenschaftsminister Sibler und Wirtschaftsminister Aiwanger ins Leben gerufenen Wasserstoffbündnis (wir berichteten) mit mittlerweile über 30 Partnern aus Wirtschaft, Wissenschaft und Verbänden *„verfügt der Freistaat über ein schlagkräftiges Netzwerk das stetig wächst und die Wasserstoffwirtschaft vorantreibt.“* so Aiwanger.

Aufbauend auf diesen Hightech-Stärken Bayerns verfolgt die strategische Ausrichtung drei Grundziele:

1. Innovation und Technologieführerschaft, unterstützt durch die Forschungsoffensive „H2 Hightech Bayern“, um weltweite Marktpotentiale zu erschließen und auszubauen.
2. Beschleunigung der industriellen Skalierung, der Entwicklung und Wirtschaftlichkeit durch Entwicklungs-, Test- und Anwendereinrichtungen für innovative bayerische Unternehmen und Forschungsorganisationen.
3. Forcierter Ausbau der Wasserstoff-Infrastruktur, um Wasserstoffanwendungen in Verkehr und Industrie rascher voranzutreiben. Dazu soll in den nächsten Jahren bayernweit die Errichtung von 100 öffentlichen und betrieblichen H2-Tankstellen für Brennstoffzellen-Busse und Lkw/Nutzfahrzeuge mit 50 Millionen Euro gefördert werden.

Aiwanger: *„Die Bayerische Wasserstoffstrategie setzt schlüssig auf der Innovationskraft und der technologischen Stärke des Freistaats auf. Wir werden alle sinnvollen Hightech-Initiativen bündeln und fördern. Bayern wird damit zu einem weltweit führenden Wasserstoff-Land. Das nützt den Menschen und der Umwelt, weil es Arbeitsplätze schafft und den Ausstieg aus der fossilen Energienutzung beschleunigt. Ich hoffe, dass auch die Bundesregierung zeitnah Entscheidungen trifft, um die Wasserstoffwirtschaft in Deutschland und darüber hinaus gezielt voranzubringen.“*

Weitere Infos zur Bayerischen Wasserstoffstrategie finden Sie unter:

https://www.stmwi.bayern.de/wasserstoffstrategie/

Artikel-Hintergrundbild: AUDI Brennstoffzellen-Kompetenzzentrum, Standort Neckarsulm. Copyright: AUDI AG, Bild-Nr: A186783

Familienministerin Trautner am Weltspieltag 28. Mai: „Spielen hilft Kindern, Erlebtes zu verstehen, Gesehenes nachzuahmen und Alltagseindrücke schöpferisch zu verarbeiten. Dies ist in Zeiten von Corona von elementarer Bedeutung!“

biz.n/stmas, MÜNCHEN

Das diesjährige Motto des Weltspieltags lautete ‚Raus in die Natur‘. Damit sollen Familien angeregt werden, zum gemeinsamen Spielen nach draußen zu gehen. Bayerns Familienministerin Carolina Trautner erklärte dazu: *„In der Natur können Kinder nicht nur toben, entdecken und Freiräume genießen. Sie sammeln auch vielfältige und wertvolle Naturerfahrungen, auf die sie ihr Leben lang zurückgreifen und auf denen sie aufbauen können. Denn Spielen und Lernen sind keine Gegensätze. Gerade für die kognitive, motorische und sozial-emotionale Entwicklung von Kindern ist das von hoher Bedeutung. Über das Spiel können sie ihre Gefühle und Empfindungen ausdrücken. Dies ist jetzt in der herausfordernden Zeit der Corona-Pandemie besonders wichtig.“*

Die Ministerin weist darauf hin, dass zum Beispiel im Rahmen von privat organisierten Eltern-Betreuungsgruppen von bis zu drei Familien und auf den Spielplätzen Kinder wieder die Möglichkeit haben, sich zum gemeinsamen Spielen auch im Freien zu treffen. Auch sind seit dem 25. Mai 2020 die Waldkindergärten wieder geöffnet, die wie kaum ein anderes pädagogisches Konzept für Lernen und Spielen in der Natur stehen.

Die Corona-Pandemie stellt für viele Familien eine große Herausforderung dar. Sie bietet aber auch die Gelegenheit zu mehr gemeinsamer Familienzeit. *„Die Familie ist unser stärkstes Netzwerk. Sie gibt uns, was wir für ein gelingendes Leben brauchen: Grundvertrauen, Selbstbewusstsein und Neugier“*, so Trautner. Tipps und Anregungen zur Gestaltung des Familienalltags in Corona-Zeiten gibt es hier:

https://www.familienland.bayern.de/corona/orga-fam.php.

PEUGEOT

Seit mehr als
50 Jahren

AUTOHAUS
MÜLLER

Ingolstädter Str. 86
92318 Neumarkt/OPf.
Tel. 09181 26880
www.peugeotmueller.de
www.citroenmueller.de

CITROËN

SOZIALE KOOPERATIONEN

JUGENDFREIZEIT AKTIV
FUTURE KIDS FUTURE
REAL - SPANNEND - ATTRAKTIV

KREISJUGENDRING NEUMARKT I.D.OPF.

BLSV BAYERISCHER LANDES-SPORTVERBAND e.V.

BSJ BAYERISCHE SPORTJUGEND KREIS NEUMARKT

SCHIRMHERREN

Landkreis NM	Sengenthal	Lauterhofen	Pilsach	Wirtschaft
Landrat Willibald Gailler	Bgm. Werner Brandenburger	Bgm. Ludwig Lang	Ehem. Bgm. Adolf Wolf	Unternehmer Hans Müller

BUSINESS NEWS

sozial engagiert - online verlinkt - erfolgreich

IMPRESSUM

HERAUSGEBER,
für eigene, redaktionelle Inhalte verantwortlich,
Konzept, Layout, Druck, Anzeigenverwaltung,

REDAKTION
BUSINESS-NEWS-NETWORK-MARKETING.de | ED SHELDON
Eschertshofen 24, 92367 Pilsach
Telefon: +49 177 5363 482
E-Mail: info@BNNM.de Internet: www.BNNM.de

AUFLAGE
gesamt / an Haushalte direkt / Andere Vertriebswege / Erscheinungsweise:
10.000 / ca. 8.200-9.500 / Rest / monatlich

ANZEIGEN
Es gelten die jeweils aktuellen, in den MEDIA-Daten des BNNM.de unter http://www.bnnm.de/bn-archiv.htm veröffentlichten Konditionen. Mit Erscheinen neuer Media-daten verlieren alle vorherigen Preislisten deren Gültigkeit. Abo-Buchungen sind bis zu deren Auslaufen von Preiserhöhungen ausgenommen.

TERMINE Ausgabe Nr. 27, Juli 2020

*Anzeigen-Platzreservierung:	Mi., 17. 06. 2020
*Redaktionsschluss:	Mi., 24. 06. 2020
*Annahmeschluss Druckunterlagen:	Mi., 24. 06. 2020
Erscheinungsdatum Heft Nr. 2:	Sa., 11. 07. 2020

Terminänderungen bleiben vorbehalten.
(*) Individualabsprachen sind möglich bei rechtzeitiger Ankündigung

© COPYRIGHT 2020 BNNM.de, alle Rechte vorbehalten.

Nachdruck / Online-Stellung (auch auszugsweise - insbesondere für von uns gestaltete Inserate zur gewerblichen Nutzung) nur mit schriftlicher Genehmigung! Inserenten und Autoren haften ausschließlich selbst für die Einhaltung der Urheber- und Nutzungsrechte für zur Verfügung gestellte Bilder, Texte, Daten und Inhalte. Änderungen, Irrtum, Druckfehler vorbehalten. Keine Haftung für unaufgefordert übersandte Unterlagen.

MITGLIEDSCHAFTEN / PARTNERSCHAFTEN des BNNM.de

aktives Neumarkt

NEUMARKT BN-GKT

Landrat Willibald Gailler mit 4 Stellvertretenden Landräten im Amt bestätigt. Neumarkt hat einen neuen

Kreistag

27 neue Kreisräte wurden in der Turnhalle des Willibald-Gluck-Gymnasiums vereidigt

Bericht/Fotos: biz.n, NEMARKT

Willibald Gailler, unser, im ersten Wahlgang in seinem Amt bestätigter Landrat konnte in der ersten und somit konstituierenden Sitzung des Kreistags in der Turnhalle des Willibald-Gluck-Gymnasiums am 18. Mai 2020 in Neumarkt vier neue Stellvertreter im Amt bestätigen und 27 neu ins Amt gewählte Kreisräte vereidigen.

Zum ersten Stellvertreter wurde der von Alois Scherer (CSU) vorgeschlagene **Josef Bauer** (CSU, Bürgermeister von Parsberg) mit einer klaren Mehrheit von 49 aus 61 Stimmen in geheimer Abstimmung gewählt.

Zweiter Stellvertreter des Landrats wurde mit 36 Stimmen der von Neumarkts OB Thomas Thumann (UPW/FW) vorgeschlagene **Günter Müller** (UPW/FW).
Susanne Hierl (CSU Berg) wurde mit 56 Stimmen zur dritte Stellvertreterin gewählt und ohne Gegenstimme wurde **Dr. Roland Schlusche** (Bündnis Grüne, Velburg) vierter stellvertretender Landrat.

Das Stimmenverhältnis im Neumarkter Kreistag setzt sich in der Amtsperiode 2020 – 2026 zusammen aus

25 Sitze	CSU	(41,24 %)
15 Sitze	UPW/FW	(23,90 %)
7 Sitze	GRÜNE	(11,92 %)
6 Sitze	SPD	(10,66 %)
3 Sitze	ÖDP	(5,02 %)
2 Sitze	AfD	(3,24 %)
1 Sitz	FDP	(2,11 %)
1 Sitz	DIE LINKE	(1,95 %)

Keine Partei konnte eine absolute Mehrheit im Kreistag erzielen und ausgewogen demokratische Entscheidungen für die Herausforderungen der kommenden sechs Jahre werden den Landkreis mit teils erfahrenen ‚Alten Hasen' wie u.a. Albert Füracker, Albert Deß, Alois Karl und Alois Scherer sowie vielen auch jungen, neu Gewählten Räten gut und konstruktiv voran bringen.

Dass auch innerparteilich eine sehr offene Amtsführung während der nächsten sechs Jahre den Alltag des Kreisrates bestimmen wird. hat schon in dieser ersten Sitzung der ehemalige CSU-Europa-Abgeordnete Albert Deß demonstriert. Deß war nicht der Meinung, dass eine Anhebung der Alleinverfügungsgewalt für den Landrat ohne Abstimmung mit dem Kreistag oder dem Kreisausschuss von 50.000 Euro auf 100.000 Euro erforderlich seien, konnte sich mit seiner Ablehnung einer dahingehenden Änderung der Geschäftsordnung jedoch nicht durchsetzen. Die Kreisräte haben abgestimmt, dem Landrat die verbesserte Handlungsfähigkeit mit großer Mehrheit zugebilligt und sich so für eine weitere, dringend nötige Entbürokratisierung entschieden.

Die alt und neu gewählten

Bürgermeister

im Verbreitungsgebiet der Business News

biz.n – NEUMARKT

Bei den Bürgermeisterwahlen in unserem Verbreitungsgebiet gab es sowohl Änderungen als auch Bestätigungen im Amt.

Neumarkts engagierter, seit 2005 amtierender Oberbürgermeister **Thomas Thumann** (UPW/FW) muss sich erst 2023 wieder zur Wahl stellen. Erster Stellvertreter wurde **Markus Ochsenkühn** (CSU) als Nachfolger von Albert Löhner (CSU), der nicht kandidierte. Zweite Stellvertreterin wurde per Münzwurf **Gertrud Heßlinger** (SPD) .

In **Lauterhofen** wurde **Ludwig Lang** (UPW/FW) in seinem Amt bestätigt. Er konnte sich in spannender Stichwahl mit 1.290 Stimmen knapp gegen seinen Rivalen Xaver Lang (CSU) durchsetzen.

Bereits im ersten Wahldurchgang konnte sich hingegen **Sengenthals 1. Bürgermeister Werner Brandenburger** (UPW/FW) überlegen gegen seinen Gegenkandidaten Stephan Kratzer (CSU) behaupten.

In **Berg** hat Helmut Himmler (SPD) den Platz frei gemacht für den unabhängigen **Peter Bergler** (LBG) und

in **Pilsach** hat die Bevölkerung in klarer Stichwahl **Andreas Truber** (CSU) gegen den BLP-Kandidaten Michael Meier (SPD) zum Nachfolger von Adolf Wolf bestimmt.

Thomas Meier (CSU) folgte in **Berngau** seinem Vorgänger Wolfgang Wild (CSU) und in

Deining blieben die Karten bei den Schwarzen: **Peter Meier** (CSU) übernahm das Amt von Alois Scherer (ebenfalls CSU und Kreistag).

Wir digitalisieren Ihre Erinnerungen

Dias, Bilder, Negative - wir bringen Ihre Erinnerungen in die digitale Welt auf CD, DVD oder Stick

Videocassetten halten nicht ewig

Videofilme - alle Systeme egal ob VHS, Beta oder Video 2000, auch alle Varianten wie VHS-C, S-VHS-C, 8mm, Hi-8, Digital 8, DV-Cassetten wir überspeilen auf DVD oder Stick/ Festplatte

Bewahren Sie Ihre Schätze vor dem Ausbleichen

Super 8 - , Normal 8- und 16mm Filme können Sie über DVD auch wieder am TV sehen

Ihr professioneller Bilderdienst

Foto Stegmeier

Untere Marktstr. 26, 92318 Neumarkt, Tel.09181/6233 www.foto-stegmeier.de

HÄUSLER BESTATTUNGEN

Am Sand 26
92318 Neumarkt-Holzheim
09181. 410 45
www.bestattungen-haeusler.de

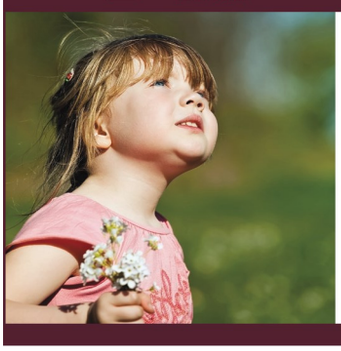

Warum weinst Du denn?
Du hast doch gesagt
im Himmel ist es schön!
Kleine Trauernde stellen
die größten Fragen.

Unsere Oberpfälzer Heimat ist gespickt mit besonderer Schönheit ebenso, wie mit schönen Besonderheiten. Sie zu kennen kann sich lohnen...

Jetzt mitmachen und gewinnen!

Sooo einfach...

...rätseln Sie mit und gewinnen Sie TOLLE PREISE beim OBERPFALZ - SOMMER-RÄTSEL

Sie kennen wenigstens eine dieser Oberpfälzer Natur-Juwelen beim Namen?

Schicken Sie uns den Namen der Ihnen bekannten Pflanze(n) per

Brief: Redaktion Business News, Eschertshofen 24, 92367 Pilsach
(achten Sie bitte darauf, Ihren Brief ausreichend zu frankieren!)
E-Mail: info@BNNM.de oder
als SMS an: (0177) 5363 482.

! Adresse und Telefon nicht vergessen !

OBERPFALZ - SOMMER-RÄTSEL

WERDEN SIE DER NÄCHSTE

„OBERPFALZ-FLÜSTERER"

ZU GEWINNEN

PREISE

1.-3. PREIS

für je 1 Woche saugt der

VORWERK KOBOLD SAUGROBOTER

im Wert von € 849,00
KOSTENLOS Ihr Zuhause

Wohl noch nie haben Sie den Boden in Ihren Wohnraum oder Büro so kostengünstig, effizient und vollautomatisch reinigen lassen...

Die richtige Lösung aus dem Business-News Oberpfalz-Rätsel Nr. 01 der Mai-Ausgabe 2020 lautet:

PLEWA Schornsteintechnik

Herzlichen Glückwunsch an die Gewinner!

Gewinner des 1. Preises:
Haberland Lenkertasche im Wert von € 74,95 für

Maria Reger
92318 Neumarkt

Gewinner des 2. Preises:
BULLS Fahrrad-Helm im Wert von € 39,95 für

Andreas Stumpf
92348 Berg

Gewinner des 3. Preises:
SIGMA Fahrrad-Tacho im Wert von € 16,95 für

Klaus Höppe
92318 Neumarkt

SPONSOR:
PS-Motor-Center
Peter Stadler

ACHTUNG:

Damit die Einsendung gültig ist, müssen neben der
- **richtigen Lösung** (Bildnummer + Pflanzenname), Ihr
- **Name / Vorname**, Ihre vollständige
- **Anschrift** sowie Ihre
- **Telefonnummer**

angegeben werden. Ihre Daten werden zu Prüf- und Abwicklungszwecken von der Redaktion gespeichert und (nur die Gewinner) zum Zweck der Preisübergabe an das, den jeweiligen Preis zur Verfügung stellende Unternehmen (**Sponsor**) weitergegeben, aber **von keinem Beteiligten werblich genutzt**!

EINSENDESCHLUSS für Rätsel Nr. 02:

- **So., 21. Juni 2020**
- **12:00 Uhr**

GEWINNER:

Unter den richtigen Einsendungen werden die Gewinner per Verlosung durch die Redaktion ermittelt und in der nächsten Ausgabe veröffentlicht.

PREISVERGABE:

Die Gewinner werden von der Redaktion benachrichtigt. Die Preisübergabe an, im Landkreis Neumarkt wohnhafte Gewinner erfolgt gemeinsam durch die Redaktion und den Sponsor bei den jeweiligen Gewinnern zu Hause am

- **Mo., 22. Juni 2020**
- **ab 18:00 Uhr**

Teilnahmeberechtigt sind alle Leser/innen der BUSINESS NEWS. Nicht termingerecht übergebbare Gewinne verfallen. Mitarbeiter und Angehörige der BUSINESS NEWS und des jeweiligen Sponsors sind von der Teilnahme ausgeschlossen. Ebenso die Auszahlung von Sachpreisen als Geldwert und der Rechtsweg. Mit der Teilnahme am OBERPFALZ SOMMER-RÄTSEL erklärt sich der/die Teilnehmer/in mit den Bedingungen des Veranstalters einverstanden.

! TERMIN UNBEDINGT FREIHALTEN !

MEDIEN-BERATER/IN
(m/w/d)
für die Business News gesucht.

Top Gelegenheit auch als Nebenerwerb
im Geschäftskundenvertrieb.

✉: info@BNNM.de ||| ✆: +49 177 5363 482

kobold

BESSER ALS LESEN:
LIVE ERLEBEN.

Überzeugen Sie sich am besten selbst von den Leistungen der Kobold Produkte – und zwar bequem bei Ihnen zu Hause.

Jetzt Termin vereinbaren

Ihr persönlicher Ansprechpartner in Raum Neumarkt
Tom Kasan
Mobil: 0176 10210648
E-Mail: tom.kasan@kobold-kundenberater.de

SPONSOR SOMMER-RÄTSEL

VORWERK

Vorwerk Deutschland Stiftung & Co. KG
Mühlenweg 17–37, 42270 Wuppertal

Auto WALTER
Meisterhaft auto reparatur
MITSUBISHI MOTORS
SUZUKI
Velburger Str. 10 · 92331 Parsberg · Telefon: 09492 902083

Frische Molkereiprodukte aus eigener Hand

Ziegl Bauernhof
Familie Hollweck
Ammelhofen

- eigenes Futter - genfrei
- eigene Kühe - im Wohlfühlstall
- eigene Molkerei - schonende und natürliche Verarbeitung

Peter & Monika Hollweck GbR
09186 / 458 9991 **www.zieglbauernhof.de**
Ammelhofen 1 | 92367 Pilsach

Hof-Verkauf im Milchheisl - auch am Wochenende!

Schmecken Sie unsere Leidenschaft...

Erstes Fachgeschäft für Sportnahrung & Sportartikel in Neumarkt

Andreas und Nadine sind für Sie da:

Mo.-Fr.: 09.00 - 13.00 und 14.00 - 18.00 Uhr
Do.: 14.00 - 20.00 Uhr
Sa.: 09.00 - 13.00 Uhr

NEU

Tatort Oberpfalz

Fahrerflucht Betrug, Drogen, Diebstahl, Trick Betrug, Raub -

Wie kriminell ist unser schöner Oberpfälzer Regierungsbezirk?

biz.n, NEUMARKT.

Neben einer spürbaren Sensibilisierung der Menschen für Gemeinschaft, Hilfsbereitschaft und Rücksichtnahme bei einem Großteil der Bevölkerung, nicht nur in unserer schönen Heimat, ist auch die Kriminalitätsrate vorübergehend so weit zurück gegangen, dass man schon fast versucht sein könnte, die Einschränkungen persönlicher Grundrechte positiv hinzunehmen.

Viele kriminelle Geister mussten sich auf Online-Betrügereien und Telefontricksereien beschränken.

Während sich unsere Umwelt auf Erholungskurs befindet und Ordnungswidrigkeiten, Gewalt und Eigentumsdelikte, sowie die meisten anderen kriminalstatistisch erfassten Straftaten in der Zeit des ersten coronabedingten Shutdown geradezu verschwanden, konzentrierten sich die polizeilich erforderlichen Einsätze und Ermittlungen primär auf Übertretungen der Ausgangs- und Kontaktbeschränkungen.

Seit den Lockerungen der Maßnahmen ist es jedoch rasch wieder zu einer ‚Normalisierung' der Kriminalität jeglicher Couleur gekommen. Neben besonders schlimmen Dingen wie Raub auf offener Straße, und jeder anderen Art von Gewalt gehören unerlaubtes Entfernen vom Unfallort nach dem Verursachen eines Schadens an fremdem Eigentum, der Handel mit Drogen, der nicht ‚nur' vielfach mit einem Eigentumsdelikt einhergeht, diverse Trickbetrügereien (nicht nur online) zu den regelmäßigen Inhalten der polizeilichen Meldungen, die uns inzwischen fast täglich wieder erreichen.

In der Nacht zwischen 22:15 Uhr und 23:30 Uhr befand sich kürzlich ein Mann in einer Grünanlage nahe der Bahnhofstraße in Regensburg und wollte dort mit einem Taxi nach Hause fahren. Von einer unbekannten Personengruppe soll er ins Gesicht geschlagen, seines Geldbeutels mit Bargeld und Dokumenten beraubt worden sein. Der Überfallene musste in einem Krankhaus ärztlich versorgt werden...

Eine Seniorin wurde von bislang Unbekannten angerufen und mit der Masche des Enkeltricks um ihr Vermögen gebracht. Dabei hatte der Anrufer eine Notlage des vermeintlichen Sohnes vorgetäuscht und die ältere Frau damit in die Irre geführt. Diese überwies noch am selben Tag einen vierstelligen Eurobetrag...

Mit einem ähnlichen Anruf sollte eine ebenfalls ältere Dame dazu gedrängt werden, 40.000 Euro zu übergeben. Die Anruferin gab sich als Freundin ihres Enkels aus und würde für die Anzahlung einer Eigentumswohnung Geld benötigen. Die bislang unbekannte Täterin ging sogar soweit, dass sie das Geld an der Haustüre der Seniorin abholen wollte. Die Dame war inzwischen aufmerksam geworden und verweigerte eine Herausgabe. Stattdessen informierte sie ihre Angehörigen und erstatte ein wenig später Anzeige bei der Polizei...

Ein 58-Jähriger bestellte über die Webseite Bobs-Bau.de ein E-Bike im Warenwert von knapp 870 € und überwies den Betrag. Er recherchierte aber erst im Nachhinein im Internet und musste feststellen, dass er auf einen Fake-Shop hereingefallen war...

Dass bereits mehrere Anzeigen gegen den Anbieter laufen legt nahe, dass diese Internetseite täuschend echt wirkt. Die Vorsicht auf unbekannten Seiten kann also kaum groß genug sein.

Fast täglich kommt es zur Aufdeckung von Drogendelikten, die polizeilich bekannt und verfolgt werden und nicht selten zu Fahrten unter starkem Einfluss von Alkohol und illegalen Betäubungsmitteln. Dass auch die Unfallzahlen generell, wie auch die Zahl der Fahrerfluchten, Sachbeschädigungen, Gewaltdelikte und Einbrüche wieder erheblich angestiegen sind, ist wohl der traurige Preis für unsere teilweise wiedergewonnene Freiheit ...

Zirbenholz hat positive Wirkung
auf Gesundheit und Schlaf -
es ist natürlich, individuell und exklusiv.
Die hier abgebildete Arbeiten aus dem Hause Bösl sind aus Zirbe (auch Zirbelkiefer) gefertigt.
Die Zirbe ist in den Alpen und Karpaten beheimatet. Sie wird bis zu 1000 Jahre alt und ist für ihre gesunden und entspannenden Eigenschaften bekannt. Daher nutzt man Sie auch gerne in Schlaf- und Praxisräumen.
Zapfen und Samen finden zudem in der Lebensmittelproduktion und in der Herstellung von Spirituosen wie Zirbenlikör und Zirbenschnaps Verwendung.
BÖSL
SCHREINEREI
09186 / 281
www.schreinerei-boesl.de
Besuchen Sie unsere Werkstatt in Pilsach-Laaber. Wir nehmen uns gerne Zeit für Ihr persönliches Beratungsgespräch.

Alarm
Brand
Video
STOP!
Kostenloser Sicherheitscheck
im BUSINESS NEWS Verbreitungsgebiet
Alarm- & Sicherheitstechnik
Aufschaltung & Service
GS7E.com
GS7E.com - SECURITY
Alarm- & Sicherheitstechnik
SHELDON
Eschertshofen 24
D-92367 Pilsach
+49 177 5363 482
BESAFE@GS7E.com
www.GS7E.com
verhindern - abschrecken - aufklären
BEST CHOICE for INFIVIDUAL SECURITY SOLUTIONS
planung ausführung concept consulting technik

CASE IH
STEYR
Strobl GmbH
Landtechnik
Neumarkter Str. 12, 92283 Lauterhofen
Bringen Sie Ihren Rasen in Form
LM1 AP42 LP 299,00 €
Aktionspreis 269,00 €
Schnittbreite 42cm
Cub Cadet
Hydrostat Fahrantrieb | Automatik
Komfort Sitz mit hoher Lehne
92 cm Schnittbreite | 240 L Fangkorb
LT2
LT2NR92 LP 2449,00 €
Angebotspreis 2.099,00 €
STIHL
60 € CASH BACK
Beim Kauf eines Akku-Sets aus dem AK-System und eines zweiten Akkus erhalten Sie 60 € Cashback
KÄRCHER
makes a difference
STIHL
WOLF Garten
MTD
POSCH
TAJFUN
KUHN

Natur-Juwel

Oberpfalz

So schön ist's bei uns dahoam...

biz.n – NEUMARKT.

Unsere Heimat: Ein landschaftlich wie botanisches Juwel in der Oberpfalz.

Im Frühjahr begrüßen uns im Deusmaurer Moor die ersten Schneeglöckchen (*Galanthus*) und Märzenbecher (Frühlings-Knotenblume, *Leucojum vernum*), so manch Naturkundler entdeckt auch da und dort die Rarität Seidelbast (*Daphne*) und mit etwas Glück trifft man auf die Schachbrettblume (*Fritillaria meleagris*).

Nicht lange nach diesen ersten Frühlingsboten erfreuen u.a. in der Velburger Gegend die Küchen- oder auch Kuhschellen (*Ranunculaceae*) unser Herz. Viele Naturfotografen kommen von weit her, um diese kleine Schönheit aus allen erdenklichen Blickwinkeln im Bild festzuhalten. Diese interessante Pflanze schützt sich vor Kälte durch kleine feine Härchen auf Blüte, Blatt und Stängel und trotzt so Wind und Kälte.

Ebenfalls im Deininger Umland gibt es eine ganz andere Seltenheit zu entdecken: ‚Schusternagerl' (auch Frühlings-Enzian, *Gentiana verna*), wie man sie im Volksmund nennt. Das ist eine kleine Enzianart und steht auf der Roten Liste unter Gefährdungskategorie 3+. Die empfindliche, zierliche Pflanze mag nämlich keinen Dünger und wird so immer mehr verdrängt.

Mitte Mai beginnt die Frauenschuhblüte (*Cypripedium calceolus*). Sie ist eine der prächtigsten wildwachsenden Orchideenarten Europas und steht in vielen Ländern unter Naturschutz. Auch für diese Perle der Flora reisen viele Fotografen und Blumenliebhaber von weit an, um sie jedes Jahr wieder zu bestaunen. Der Frauenschuh benötigt einen lebenden Pilz, damit der Samen auskeimen kann und bis zur ersten Blüte dauert es dann 7 bis 15 Jahre. Wird die Pflanze beschädigt oder abgerissen, benötigt sie mindestens fünf Jahre, um sich wieder zu erholen und bis die nächste Blüte sprossen kann.

Auch im Lengenbach Tal finden sich wunderbare Kostbarkeiten für Pflanzenliebhaber: Das Dreiblättrige Knabenkraut (*Dactylorhiza majalis*) ist da zu Hause und sogar den winzigen, nur einen Zentimerter kleinen, fleischfressenden Sonnentau (*Droseraceae*) kann man da und dort entdecken, wenn man Ausschau nach ihm hält.

BODO DEMEL DER KACHELOFENBAUER
Keilhofring 16
92367 Pilsach
Tel. 09181-33592
www.demel-kachelofenbau.de
Moderner Ofenbau

Auto Geitner
KFZ-Meisterbetrieb
An der Muschel 2 · 92367 Pilsach
Telefon 09181 / 440 500
Telefax 09181 / 466 587

DERICHEBOURG
Umwelt
WIR KAUFEN IHREN SCHROTT UND METALLE
IN UNSERER ZWEIGSTELLE IN PILSACH
STÄRKE IM DIENST VON MENSCH UND UMWELT
DERICHEBOURG Umwelt GmbH
An der Muschel 13 - 92367 Pilsach
Tel. 09181 - 51 16 80 - Fax 09181 - 51 16 82
WIR HABEN WIEDER GEÖFFNET:
Montag - Freitag durchgehend von 08:00 - 16:00 Uhr

Metzgerei Atzmannsdorfer
Spezialitäten aus dem Pilsachtal

Hier läuft die Wurst noch nicht vom Band, hier schafft man noch mit Herz und Hand

Sie erhalten unsere besten Fleisch- und Wurstwaren frisch und preisgünstig in:

PILSACH:

Dienstag bis Freitag von 08:00 - 09:00 Uhr
in unserem Betrieb An der Muschel 1
Samstag von 07:30 - 12:00 Uhr in unserem modernen Verkaufsmobil vor der Bäckerei Lang

BERG:

Mittwoch von 09:30 - 17:00 Uhr
Samstag von 07:00 - 12:00 Uhr
Verkaufsmobil im Hof von Auto Bösl
Neumarkter Straße 14

Sonderangebote, gültig von Freitag 19.06. bis Donnerstag 25.06.20

Schweinebauch mager	100g	**-,59 €**
auf Wunsch für Sie grillfertig eingelegt		
Delikatessleberwurst	100g	**-,77 €**
Spitzenklasse		
Magerfleischsülze	100g	**-,69 €**
der Sommerhit		
Kochsalami	100g	**-,99 €**
deftig und gut		

Sonderangebote, gültig von Freitag 26.06. bis Donnerstag 02.07.20

Rinderrouladen	100g	**1,15 €**
vom besten Bayrischen Jungbullen (Spitzenqualität aus der Keule)		
Wiener	100g	**-,79 €**
knackig frisch		
Leberkäse	100g	**-,77 €**
laufend ofenfrisch		
Polnische im Ring	100g	**-,99 €**
frisch aus dem Buchenrauch		

Wir stellen ein (m/w/d):

freundliche

- **Fleischerfachverkäufer/innen**

sowie auch

- **Anlernkräfte für den Verkauf**

die gerne tageweise oder in Vollzeit Spitzenqualität aus unserer eigenen Produktion verkaufen möchten.

Vollzeit = 4 Tage Woche!

Verfügbare Arbeitszeiten:

Dienstag bis Freitag jeweils von 07:30 bis 17:30 Uhr oder Samstag von 05:00 - 13:00 Uhr.

Außerdem suchen wir

- einen **Metzgergesellen / Meister** für die **Zerlegung**
- **Vollzeit** oder auf **450.-**

☎ **(09181) 40 74 57** oder **487 62 80**

Frisch geräucherte
Quellwasser-Lachsforellen
aus eigenem Forellenteich

Über heißem Buchenrauch geräuchert!
(solange unsere eigenen Fische reichen)

Frisch aus Meisters Hand! - Handwerklich hergestellte Wurst- und Schinkenspezialitäten in höchstmöglicher Qualität und Frische. Kein Zukauf. Alle Wurstwaren aus eigener Wurstküche. Wir möchten gerne wissen, was in unserer Wurst ist. Ihr Pilsacher Metzgermeister Richard Atzmannsdorfer